

[Hjem](#) > [Landdistriktsmidler](#) > [2014](#) > [Smag på Landskabet: Naturkød - Udvikling](#) > **Opskrifter med naturkød**

Opskrifter med naturkød

Kød produceret på naturarealer har nogle særlige karakteristika - blandt andet med hensyn til smag.

Ud over at dyrene plejer naturen, viser en ny dansk undersøgelse nemlig, at den rige græsvegetation i kombination med de mange urter, der vokser på arealerne, giver kødet en rigtig god fedtsyresammensætning og muligvis et højere indhold af antioxidanter. Samtidigt får det en mere vildtagtig smag. De særlige karakteristika udnytter vi i udviklingen af nye udskæringer og opskrifter i samarbejde med lokale slagtere og restauratører.

Se de lækre opskrifter her:



Flemmings roastbeef

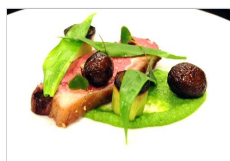

Martins tyndsteg

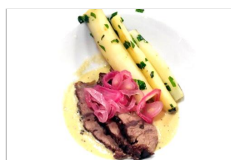

Toves bovsteg



Troels' tykkam

Kvægafgiftsfonden



Se 'European Agricultural Fund for Rural Development'

[Tilbage til Smag på Landskabet](#)



midt
regionmidtjylland

Derudover har projektet fået støtte fra Kvægafgiftsfonden, Region Midtjylland samt kommunerne Ringkøbing-Skjern, Skive, Holstebro og Randers.